



# FICHE D'ENGAGEMENT



## CIRCUIT NATIONAL T.A.R. - SAISON 2024/2025

### Stand Angoumois - Rue Paul Vieille - 16000 Angoulême

### 19 Octobre 2024 / 20 Octobre 2024

N° de licence	<input type="text"/>	Catégorie d'âge réelle
		<input type="text"/>

N° de Club	<input type="text"/>	Nom du Club	<input type="text"/>
------------	----------------------	-------------	----------------------

Nom	<input type="text"/>	Prénom	<input type="text"/>
-----	----------------------	--------	----------------------

Sexe	<input type="text"/>	Date naissance	<input type="text"/>
------	----------------------	----------------	----------------------

Adresse email	<input type="text"/>
---------------	----------------------

Adresse Postale	<input type="text"/>
-----------------	----------------------

Code Postal	<input type="text"/>	Ville	<input type="text"/>
-------------	----------------------	-------	----------------------

Tel Domicile	<input type="text"/>	Tel Portable	<input type="text"/>
--------------	----------------------	--------------	----------------------

Catégorie d'engagement (1)	Disciplines (2)
810	Fusil Répétition Manuelle
815 / 816	F.S.A.GC / F.S.A. PC
811 / 812	Fusil Armes Modifiées
830	Pistolet / Revolver
831	Pistolet Vitesse Militaire
820, 823	Carabine 22 LR
821	Carabine 22 LR Semi-Auto
832	Armes de poings authentiques

Tarifs d'engagement 5€	
Epreuve 25 m	7 €
Epreuve 50 m	7 €
Epreuve 200 m	7 €

Vos chèques sont à envoyer :  
Stand Angoumois - Rue Paul Vieille - 16000 Angoulême

Adresse d'envoi de la fiche d'engagement
<b>Yann M. FONTENOY</b>

(1) Catégories ouvertes pour ces compétitions - à reprendre Classement unique Seniors
(2) Cochez la ou les case(s) correspondante(s)

<a href="mailto:yann@fontenoy.com">yann@fontenoy.com</a>
--

Date et signature du Tireur
-----------------------------

LOGO PARTENAIRES
------------------

plan



SOCIÉTÉ DE TIR  
Association Loi 1901  
**STAND ANGOUMOISIN**  
FONDÉE EN 1926

S.A.G. le 26 Mars 1926 - N° 12035

Agrément

Ministériel 16-S-16 du 28-5-75

Accès au stand des Trois Chênes  
Rue Paul Vieille / 16000 Angoulême



Coordonnées GPS:  
N 45° 39.348' et E 0° 06.884

10

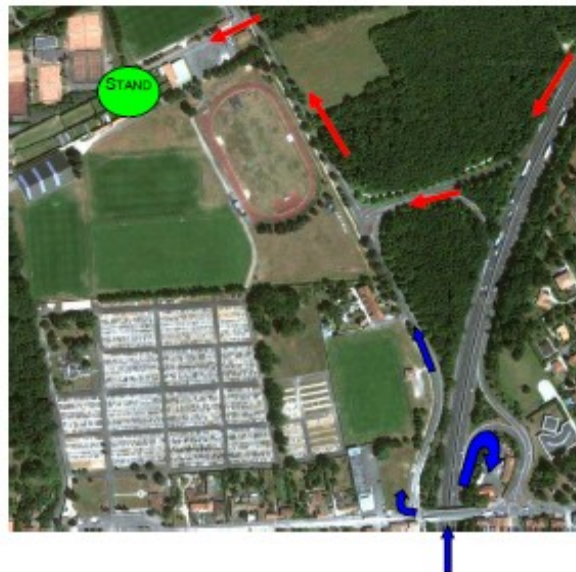

plan

u 28-5-75

es GPS:  
E 0° 06.884

u Stand:  
e BLICQ  
06 21 61 37 £

